

REGIA NATIONALA A PADURILOR-ROMSILVA
CUI RO 1590120 J40/450/1991
DIRECTIA SILVICA CLUJ
OCOLUL SILVIC HUEDIN
STR. GH. DOJA , NR. 7, LOC. HUEDIN
RO23RZBR0000060001714745
Telefon : 0264/351888 ; Fax : 0264/354204
E-mail : ocolulsilvichuedin@gmail.com
Nr. **4084/11.09.2023**

NOTIFICARE

In conformitate cu prevederile O.M. nr.767/2018, modificat, va semnalam faptul ca pe suprafata de padure proprietate publica a Comunei Sacuieu, in U.P. I Comuna Sacuieu, u.a. 107C%,107D%,106C%,108B%, au fost puse in valoare produse accidentale I, arbori uscati sau in curs de uscare, din cauza infestarii lor cu ipidae, constituindu-se partida **2749 Tarsa si 2763 Rachitis 2**, in volum de 3443.93 mc, pe o suprafata de 11.9 ha(cu portiuni de peste 0.5 ha afectate integral), respectiv 494.88 mc, pe o suprafata de 4.5ha(cu portiuni de peste 0.5 ha afectate integral).

Anexam prezentei notificari urmatoarele :

- Actul de punere in valoare la partida **2749 Tarsa si 2763 Rachitis 2 si 2763 Rachitis 2**
- copie dupa descrierea parcelara, pentru u.a. 107C,107D,106C,108B, din U.P. I Comuna Sacuieu
- copie aviz C.T.A.S. nr. 287/26.09.2019 si O.M. nr.1227/23.07.2021
- fotografii din suprafata afectata

La prezenta notificare facem urmatoarele specificari:

- prin extragerea acestor produse accidentale, din unitatile amenajistice incluse conform amenajamentului silvic in SUP A, **se depaseste posibilitatea decenala**
- pentru extragerea acestor produse accidentale, conform ultimei reglementari transmise de M.M.A.P., prin Cabinet Secretar de Stat, prin adresa nr. 10612/31.07.2023, **nu este necesara obtinerea aprobarii pentru derogare de la prevederile amenajamentului silvic**
- arboretele afectate nu sunt situate in afara arealului natural de vegetatie
- punerea in valoare s-a facut in arborete cuprinse in aria naturala protejata ROSPA 0081 Muntii Apuseni Vladeasa

Sef Ocol
ing. Simplicean Horea

Intocmit
ing.Neag Calin

ACT DE PUNERE ÎN VALOARE NR. 2300198501410

Unitate de Producție: I - Comuna Săcuieu
Denumire A.P.V.: 2749 TARSA

Suprafață totală act - (ha): 11.9 Tratament: T. PRODUSE ACCIDENTALE I Natura Produsului: PRODUSE ACCIDENTALE Tehnologia de Exploatare: TRUNCHIURI SI CATARGE Data inventarierii: 30.07.2023 Anul exploataării: 2023 Procedeul de inventariere: FIR CU FIR Ciocan forma CIRCULARĂ nr.: PS7332 Accesibilitate: >1500										Informații privind N.T.S.M.				Grupa de specii	Nr. de arbori	Volum				
Stâncării pe - (ha): Arbori putregăioși - (buc): 45 cu un volum de - (mc): 36.50 Iescării - (buc): cu un volum de - (mc):										Rășinoase FAG Quercinee Diverse tari Diverse moi		3621	3443.93							
Total:										3621		3443.93								
Specia	SORTARE DIMENSIONALĂ							Lemn lucru	Coajă	Lemn de foc		Volum brut								
	G1	G2	G3	M1	M2	M3	LS			Total	VF									
BRAD	53.48	25.50	6.53	4.35	0.86		0.20	90.92	10.10	2.16		103.18								
MOLID	901.56	1077.26	324.31	251.65	75.15		23.29	2653.22	256.10	431.43	0.07	3340.75								
TOTAL	955.04	1102.76	330.84	256.00	76.01		23.49	2744.14	266.20	433.59	0.07	3443.93								
U.A.	Suprafață (ha)		Vârsta ani	Panta G	Semintș utilizabil					Total volum brut										
	Par cursă	UA			%	S. tot	Compoziție				H.									
107C	8.00	19.00	90	28.00				0				3164.80								
107D	3.90	8.20	90	25.00				0				279.13								
Total	103.18	3340.75	3443.93																	
U.A.	Specia	Diametre		Înălțimi		Vârsta	Vol. arb.	Nr. arb.	Crestere	Sortare dimensională						Coajă	Lemn foc		Volum brut	
		dt	dgc	ht	hc					G1	G2	G3	M1	M2	M3		LS	Total		VF
107C	BR	41.16	43.77	24.12	24.12	90	1.61	64		53.48	25.50	6.53	4.35	0.86		0.20	10.10	2.16		103.18
	MO	32.52	40.00	24.29	24.29	90	0.97	3160		853.19	982.15	290.90	225.65	67.96		20.92	235.01	385.84	0.06	3061.62
Total U.A.: 107C								3224		906.67	1007.65	297.43	230.00	68.82		21.12	245.11	388.00	0.06	3164.80
107D	MO	29.82	36.50	21.42	21.42	90	0.70	397		48.37	95.11	33.41	26.00	7.19		2.37	21.09	45.59	0.01	279.13
Total U.A.: 107D								397		48.37	95.11	33.41	26.00	7.19		2.37	21.09	45.59	0.01	279.13
Total General U.A.								3621		955.04	1102.76	330.84	256.00	76.01		23.49	266.20	433.59	0.07	3443.93

Șef Ocol,

SIMPLICEAN HOREA

Întocmit,

Birou Fond Forestier,

Verificat,



O.S. Huedik / U.P. I Comuna Sotului / u.a 10701 / AΣ / 3164, 8m / 8, 06 / 30.07.2023



O.S. Hvedin / U.p.T. Camera Soudou / u-a / 107A / AI / 279 „Bnc / 3 9 / a / 30.05.2023



ACT DE PUNERE ÎN VALOARE NR. 2300198501600

Unitate de Producție: 1 - Comuna Săcuieu
Denumire A.P.V.: 2763 RACHITIS 2

Suprafață totală act - (ha): 4.5 Tratament: T. PRODUSE ACCIDENTALE I Natura Produsului: PRODUSE ACCIDENTALE Tehnologia de Exploatare: TRUNCHIURI SI CATARGE Data inventarierii: 09.08.2023 Anul exploatării: 2023 Procedeul de inventariere: FIR CU FIR Ciocan forma CIRCULARĂ nr.: 738/2 Accesibilitate: >1500										Informații privind N.T.S.M.				Grupa de specii		Nr. de arbori	Volum		
Stâncării pe - (ha): Arbori putregăioși - (buc): 1 cu un volum de - (mc): 0.50 Iescării - (buc): cu un volum de - (mc):										Rășinoase FAG Querceinee Diverse tari Diverse moi		695	494.88						
Total:												695	494.88						
Specia		SORTARE DIMENSIONALĂ						Lemn lucru	Coajă	Lemn de foc		Volum brut							
		G1	G2	G3	M1	M2	M3	LS			Total	VF							
MOLID		30.73	46.54	14.75	11.38	3.40		1.10	107.90	10.55	376.43								
TOTAL		30.73	46.54	14.75	11.38	3.40		1.10	107.90	10.55	376.43								
U.A.	Suprafață (ha)		Vârsta ani	Panta G	Semințis utilizabil						Total volum brut								
	Par cursă	UA			%	S. tot	Compoziție			H.									
106C	3.00	6.50	85	28.00			0												
108B	1.50	4.90	80	28.00			0												
U.A.	MO	Volum																	
106C	422.11	422.11																	
108B	72.77	72.77																	
Total	494.88	494.88																	
U.A.	Specia	Diametre		Înălțimi		Vârsta	Vol. arb	Nr. arb	Creștere	Sortare dimensională						Coajă	Lemn foc		Volum brut
		dt	dcg	ht	hc	a				G1	G2	G3	M1	M2	M3	LS		Total	VF
106C	MO	30.46	32.56	19.38	19.38	85	0.70	603		11.95	28.03	9.12	7.22	2.14		0.69	5.87	357.09	
Total U.A.: 106C								603		11.95	28.03	9.12	7.22	2.14		0.69	5.87	357.09	
108B	MO	31.96	33.68	18.41	18.41	80	0.79	92		18.78	18.51	5.63	4.16	1.26		0.41	4.68	19.34	
Total U.A.: 108B								92		18.78	18.51	5.63	4.16	1.26		0.41	4.68	19.34	
Total General U.A.								695		30.73	46.54	14.75	11.38	3.40		1.10	10.55	376.43	

Șef Ocol,

SIMPLICEAN HOREA

Întocmit

Birou Fond Forestier,

Verificat,

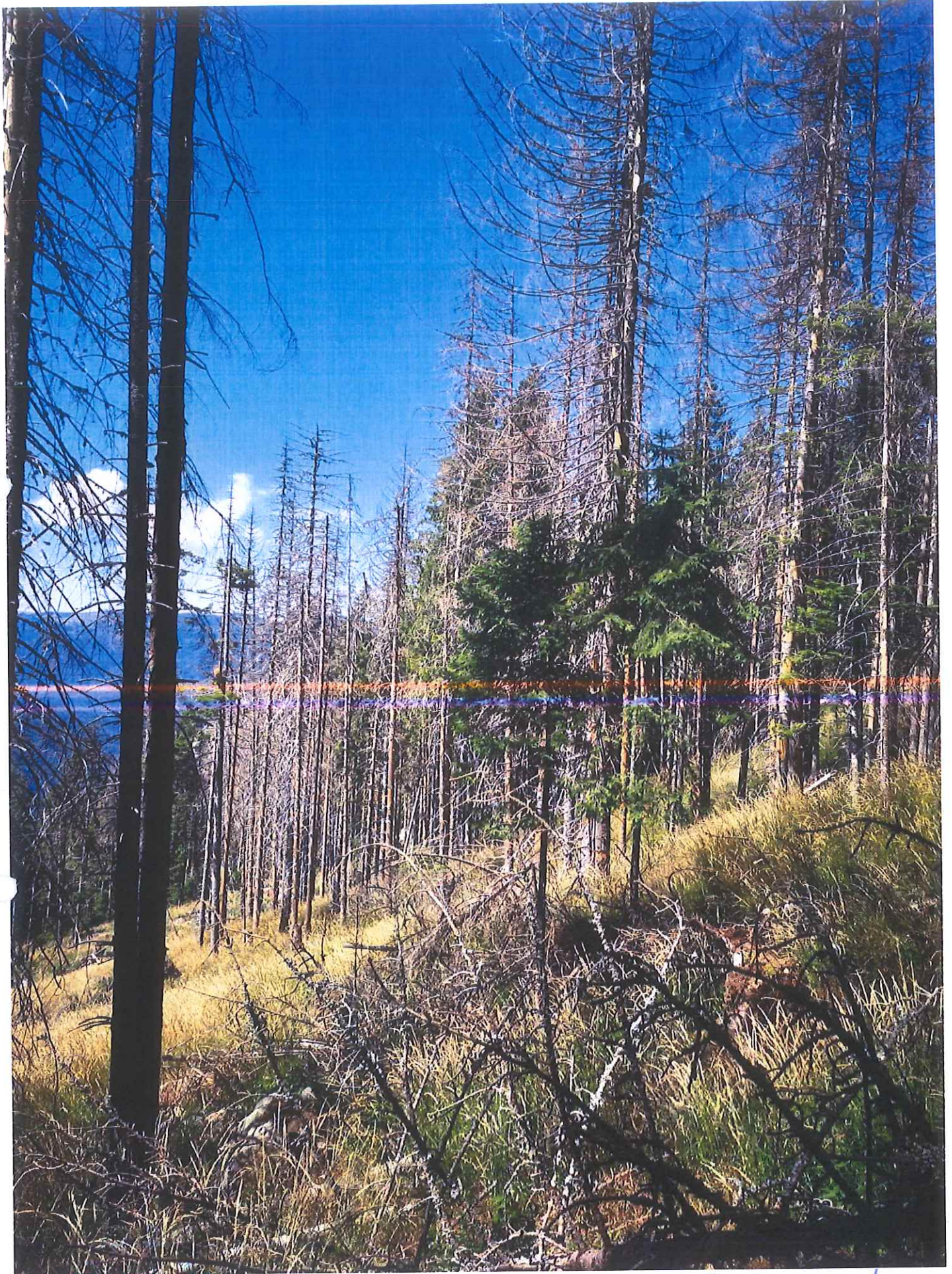

Handwritten signature: *ah*
Circular stamp: **BOQI UL SILA HUSQIN**
Small text around stamp: *Organisasi Siswa & Peminat Alam*

Handwritten text: *O.S. Husqin / U.P. - Combra So'ambu / u.a 106C/A = / 422,11 m.c / 3,0 ha.*



106 B 13,2 HA GF:1-5R, 1C SUP:A TS:2322 TP:1142 SOL: 4101 Vers. mijl. ondulat, EXPOZ.: V ÎNCLINAREA : 28 G. ALTITUDINE: 1250,0 - 1450,0 M. LIT: cont. subț. TIPFL: Luzula silvatica Artificial de prod. mijl. rel. echien COMPOZIȚIA ACTUALĂ: 10MO COMPOZIȚIA ȚEL: 10MO SORT: MO Gros, chereșt. VÂRSTA EXP:110 ani SEM UTIL: SUBARB: DATECOMP:Alte date compl., POL: ERZ LUCRĂRIEXEC: LUCRĂRIPROP.:rărituri														
ELM	P	M	VIR			C	AM	EL	PROVE-	VI	DENS	VOLUM		CRES
ARB	R	RE	STA	D	H	L	ES	AG	NIENȚA	TA	-	MC/	MC/	MC/
	P	GE	ANI	CM	M	P	TE	AJ		LI	CONS	HA	UA	HA
MO	10	P	55	22	18	3		2	NEC	N	0,90	339	4475	12,1
Total														
			55			3					09	339	4475	12,1

106 C 6,5 HA GF:1-5R, 1C SUP:A TS:2321 TP:1142 SOL: 4102 Vers. super. ondulat, EXPOZ.: V ÎNCLINAREA : 28 G. ALTITUDINE: 1380,0 - 1550,0 M. LIT: cont. subț. TIPFL: Calamagrostis - Luzula Nat. fundam. de prod. infer. rel. plurien COMPOZIȚIA ACTUALĂ: 10MO COMPOZIȚIA ȚEL: 10MO SORT: MO Mijl.-gros, cel., constr., cher. VÂRSTA EXP:100 ani SEM UTIL: SUBARB: DATECOMP:Rocă la supraf. pe 0,2/S, Alte date compl., POL: ERZ LUCRĂRIEXEC: LUCRĂRIPROP.:T. igienă														
ELM	P	M	VIR			C	AM	EL	PROVE-	VI	DENS	VOLUM		CRES
ARB	R	RE	STA	D	H	L	ES	AG	NIENȚA	TA	-	MC/	MC/	MC/
	P	GE	ANI	CM	M	P	TE	AJ		LI	CONS	HA	UA	HA
MO	4	IN	120	38	25	4	M	5	RN	N	0,28	167	1086	1,1
MO	6	IN	80	32	22	4		4	RN	N	0,42	210	1365	3,7
Total														
			80			4					0,7	377	2451	4,8

106 D 0,6 HA GF:1-2C, 3H, 5R SUP:M TS:2120 TP:1162 SOL: 9101 Vers. super. frământat, EXPOZ.: V ÎNCLINAREA : 25 G. ALTITUDINE: 1550,0 M. LIT: subț. într. TIPFL: Vaccinium Nat. fundam. de prod. infer. rel. plurien COMPOZIȚIA ACTUALĂ: 10MO COMPOZIȚIA ȚEL: 10MO SORT: VÂRSTA EXP: SEM UTIL: SUBARB: DATECOMP:Rocă la supraf. pe 0,6/S, Doborâturi izolate, Alte date compl., POL: ERZ LUCRĂRIEXEC: LUCRĂRIPROP.:T. igienă														
ELM	P	M	VIR			C	AM	EL	PROVE-	VI	DENS	VOLUM		CRES
ARB	R	RE	STA	D	H	L	ES	AG	NIENȚA	TA	-	MC/	MC/	MC/
	P	GE	ANI	CM	M	P	TE	AJ		LI	CONS	HA	UA	HA
MO	8	IN	45	16	12	4		2	RN	N	0,56	117	70	60
MO	2	IN	100	36	22	4	M	5	RN	N	0,14	70	42	0,9
Total														
			45			4					0,7	187	112	69

107 A 4,4 HA GF:1-5R, 1C SUP:A TS:3332 TP:1341 SOL: 3301 Vers. infer. ondulat, EXPOZ.: SV ÎNCLINAREA : 25 G. ALTITUDINE: 1150,0 - 1300,0 M. LIT: cont. subț. TIPFL: Asperula - Dentaria Artificial de prod. mijl. rel. echien COMPOZIȚIA ACTUALĂ: 6MO 3BR 1FA COMPOZIȚIA ȚEL: 6MO 3BR 1FA SORT: MO Gros, chereșt. VÂRSTA EXP:110 ani SORT: BR Gros, chereștea SEM UTIL: SUBARB: DATECOMP:Alte date compl., POL: ERZ LUCRĂRIEXEC: LUCRĂRIPROP.:rărituri														
ELM	P	M	VIR			C	AM	EL	PROVE-	VI	DENS	VOLUM		CRES
ARB	R	RE	STA	D	H	L	ES	AG	NIENȚA	TA	-	MC/	MC/	MC/
	P	GE	ANI	CM	M	P	TE	AJ		LI	CONS	HA	UA	HA
MO	6	P	35	16	13	3		0	NEC	N	0,54	127	559	75
BR	3	P	35	14	11	3	M	0	NEC	N	0,27	52	229	3,2
FA	1	P	35	14	12	3	M	0	NEC	N	0,09	13	57	0,9
Total														
			35			3					0,9	192	845	11,6



107 B 9,3 HA GF:1-5R, 1C SUP:A TS:2322 TP:1141 SOL: 4101 Vers. mijl. ondulat, EXPOZ.: SV ÎNCLINAREA : 28 G, ALTITUDINE: 1250,0 - 1400,0 M. LIT: cont. subț. TIPFL: Luzula silvatica Artificial de prod. mijl. rel. echien COMPOZIȚIA ACTUALĂ: 10MO COMPOZIȚIA ŢEL: 10MO SORT: MO Gros, cherest. VÂRSTA EXP:110 ani SEM UTIL: SUBARB: DATECOMP:Alte date compl., POL: ERZ: LUCRĂRIEXEC: LUCRĂRIPROP.:rărituri pe 0,5S														ELM	P	M	VIR			C	AM	EL	PROVE-	VI	DENS	VOLUM		CRES
ARB	R	RE	STA	D	H	L	ES	AG	NIENȚA	TA	-	MC/	MC/	MC/														
	P	GE	ANI	CM	M	P	TE	AJ		LI	CONS	HA	UA	HA														
MO	10	P	55	26	18	3		2	NEC	N	0,90	339	3153	121														
Total														55			3				0,9	339	3153	121				

107 C 19,0 HA GF:1-5R, 1C SUP:A TS:2322 TP:1141 SOL: 4101 Vers. mijl. ondulat, EXPOZ.: V ÎNCLINAREA : 28 G, ALTITUDINE: 1350,0 - 1600,0 M. LIT: cont. subț. TIPFL: Luzula silvatica Nat. fundam. de prod. mijl. rel. plurien COMPOZIȚIA ACTUALĂ: 10MO COMPOZIȚIA ŢEL: 10MO SORT: MO Gros, cherest. VÂRSTA EXP:110 ani SEM UTIL: SUBARB: DATECOMP:Rocă la supraf. pe 0,3/S, Alte date compl., POL: ERZ: LUCRĂRIEXEC: LUCRĂRIPROP.:T. igienă														ELM	P	M	VIR			C	AM	EL	PROVE-	VI	DENS	VOLUM		CRES
ARB	R	RE	STA	D	H	L	ES	AG	NIENȚA	TA	-	MC/	MC/	MC/														
	P	GE	ANI	CM	M	P	TE	AJ		LI	CONS	HA	UA	HA														
MO	4	IN	125	44	29	3	M	5	RN	N	0,32	232	4408	1,4														
MO	6	IN	85	36	25	3		4	RN	N	0,48	287	5453	4,4														
Total														85			3				0,8	519	9861	5,8				

107 D 8,2 HA GF:1-2C, 3H, 5R SUP:M TS:1330 TP:1152 SOL: 4102 Vers. super. ondulat, EXPOZ.: V ÎNCLINAREA : 25 G, ALTITUDINE: 1500,0 - 1650,0 M. LIT: cont. subț. TIPFL: Oxalis - Soldanela Nat. fundam. de prod. infer. rel. plurien COMPOZIȚIA ACTUALĂ: 10MO COMPOZIȚIA ŢEL: 10MO SORT: VÂRSTA EXP: SEM UTIL: SUBARB: DATECOMP:Rocă la supraf. pe 0,4/S, Alte date compl., POL: ERZ: LUCRĂRIEXEC: LUCRĂRIPROP.:T. igienă														ELM	P	M	VIR			C	AM	EL	PROVE-	VI	DENS	VOLUM		CRES
ARB	R	RE	STA	D	H	L	ES	AG	NIENȚA	TA	-	MC/	MC/	MC/														
	P	GE	ANI	CM	M	P	TE	AJ		LI	CONS	HA	UA	HA														
MO	5	IN	125	36	24	4	M	3	RN	N	0,40	226	1853	1,5														
MO	5	IN	85	28	20	4	M	3	RN	N	0,40	175	1435	3,3														
Total														85			4				0,8	401	3288	4,8				

108 A 12,0 HA GF:1-5R, 1C SUP:A TS:2322 TP:1141 SOL: 4101 Vers. infer. ondulat, EXPOZ.: NV ÎNCLINAREA : 27 G, ALTITUDINE: 1150,0 - 1400,0 M. LIT: cont. subț. TIPFL: Luzula silvatica Artificial de prod. mijl. rel. echien COMPOZIȚIA ACTUALĂ: 10MO COMPOZIȚIA ŢEL: 10MO SORT: MO Gros, cherest. VÂRSTA EXP:110 ani SEM UTIL: SUBARB: DATECOMP:Alte date compl., POL: ERZ: LUCRĂRIEXEC: LUCRĂRIPROP.:rărituri														ELM	P	M	VIR			C	AM	EL	PROVE-	VI	DENS	VOLUM		CRES
ARB	R	RE	STA	D	H	L	ES	AG	NIENȚA	TA	-	MC/	MC/	MC/														
	P	GE	ANI	CM	M	P	TE	AJ		LI	CONS	HA	UA	HA														
MO	10	P	55	24	18	3		2	NEC	N	0,90	339	4068	121														
Total														55			3				0,9	339	4068	121				



108 B 4,9 HA GF:1-5R, 1C SUP:A TS:2322 TP:1141
 SOL: 4101 Vers. mijl. ondulat, EXPOZ.: NV
 ÎNCLINAREA : 28 G, ALTITUDINE: 1350,0 - 1500,0 M.
 LIT: cont. subț. TIPFL: Luzula silvatica
 Nat. fundam. de prod. mijl. rel. plurien
 COMPOZIȚIA ACTUALĂ: 10MO
 COMPOZIȚIA ȚEL: 10MO
 SORT: MO Gros, cherest. VÂRSTA EXP:110 ani
 SEM UTIL:
 SUBARB:
 DATECOMP:Rocă la supraf. pe 0,2/S, Alte date compl.,
 POL: ERZ
 LUCRĂRIEXEC:
 LUCRĂRIPROP.:T. igienă

ELM	P	M	VIR			C	AM	EL	PROVE-	VI	DENS	VOLUM		CRES									
ARB	R	RE	STA	D	H	L	ES	AG	NIENȚA	TA	-	MC/	MC/	MC/									
	P	GE	ANI	CM	M	P	TE	AJ		LI	CONS	HA	UA	HA									
MO	4	IN	115	46	28	3	M	5	RN	N	028	194	951	14									
MO	6	IN	75	36	24	3		5	RN	N	042	237	1161	45									
Total														75			3			07	-31	2112	59

108 C 24,4 HA GF:1-2C, 3H, 5R SUP:M TS:1330 TP:1152
 SOL: 4102 Versant ondulat, EXPOZ.: NV
 ÎNCLINAREA : 25 G, ALTITUDINE: 1400,0 - 1650,0 M.
 LIT: subț. într. TIPFL: Oxalis - Soldanela
 Nat. fundam. de prod. infer. rel. plurien
 COMPOZIȚIA ACTUALĂ: 10MO
 COMPOZIȚIA ȚEL: 10MO
 SORT: VÂRSTA EXP:
 SEM UTIL:
 SUBARB:
 DATECOMP:Rocă la supraf. pe 0,4/S, Alte date compl.,
 POL: ERZ
 LUCRĂRIEXEC:
 LUCRĂRIPROP.:T. conservare
 ajutorarea regenerării naturale

ELM	P	M	VIR			C	AM	EL	PROVE-	VI	DENS	VOLUM		CRES									
ARB	R	RE	STA	D	H	L	ES	AG	NIENȚA	TA	-	MC/	MC/	MC/									
	P	GE	ANI	CM	M	P	TE	AJ		LI	CONS	HA	UA	HA									
MO	2	IN	165	46	27	4	I	3	RN	S	014	93	2269	04									
MO	4	IN	115	34	24	4	M	3	RN	N	028	158	3855	12									
MO	4	IN	75	28	20	4	M	3	RN	N	028	123	3001	26									
Total														115			4			07	374	9125	42

109 A 15,2 HA GF:1-5R, 1C SUP:A TS:2322 TP:1141
 SOL: 4101 Versant ondulat, EXPOZ.: NV
 ÎNCLINAREA : 28 G, ALTITUDINE: 1150,0 - 1450,0 M.
 LIT: cont. subț. TIPFL: Luzula silvatica
 Artificial de prod. mijl. rel. echien
 COMPOZIȚIA ACTUALĂ: 10MO
 COMPOZIȚIA ȚEL: 10MO
 SORT: MO Gros, cherest. VÂRSTA EXP:110 ani
 SEM UTIL:
 SUBARB:
 DATECOMP:Uscare slabă, Alte date compl.,
 POL: ERZ
 LUCRĂRIEXEC:
 LUCRĂRIPROP.:rărituri pe 0,5S

ELM	P	M	VIR			C	AM	EL	PROVE-	VI	DENS	VOLUM		CRES									
ARB	R	RE	STA	D	H	L	ES	AG	NIENȚA	TA	-	MC/	MC/	MC/									
	P	GE	ANI	CM	M	P	TE	AJ		LI	CONS	HA	UA	HA									
MO	10	P	55	20	18	3		2	NEC	N	080	302	4590	107									
Total														55			3			08	302	4590	107

109 B 3,6 HA GF:1-2C, 3H, 5R SUP:M TS:2322 TP:1141
 SOL: 4101 Vers. super. ondulat, EXPOZ.: NV
 ÎNCLINAREA : 25 G, ALTITUDINE: 1400,0 - 1550,0 M.
 LIT: cont. subț. TIPFL: Luzula silvatica
 Nat. fundam. de prod. mijl. rel. plurien
 COMPOZIȚIA ACTUALĂ: 10MO
 COMPOZIȚIA ȚEL: 10MO
 SORT: VÂRSTA EXP:
 SEM UTIL:
 SUBARB:
 DATECOMP:Alte date compl.,
 POL: ERZ
 LUCRĂRIEXEC:
 LUCRĂRIPROP.:T. conservare
 ajutorarea regenerării naturale

ELM	P	M	VIR			C	AM	EL	PROVE-	VI	DENS	VOLUM		CRES									
ARB	R	RE	STA	D	H	L	ES	AG	NIENȚA	TA	-	MC/	MC/	MC/									
	P	GE	ANI	CM	M	P	TE	AJ		LI	CONS	HA	UA	HA									
MO	6	IN	115	44	28	3		3	RN	N	042	291	1048	21									
MO	4	IN	80	34	24	3	M	3	RN	N	028	158	569	28									
Total														115			3			07	449	1617	49

MINISTERUL MEDIULUI, APELOR ȘI PĂDURILOR



ORDIN

Nr. 1227 / 28.07.2021

pentru aprobarea amenajamentului silvic al fondului forestier proprietate publică aparținând comunei Săcuieu și proprietate privată aparținând Școlii Gimnaziale Săcuieu și persoanelor fizice Pășcălău Mărioara, Pășcălău Iosif, Potra Lenuța și Zirbo Rodica, Unitatea de Producție I Săcuieu, județul Cluj

Având în vedere Referatul de aprobare nr. R13826/24.05.2021 al Direcției politicii și strategii în silvicultură,

În conformitate cu Avizul Comisiei tehnice de avizare pentru silvicultură din Ministerul Apelor și Pădurilor nr. 287/26.09.2019 și ținând cont de Avizul de Mediu emis de Agenția pentru Protecția Mediului Cluj nr. 1/21.04.2021,

În temeiul prevederilor art. 22 alin. (1) din Legea nr. 46/2008 – Codul silvic, republicată, cu modificările și completările ulterioare, ale art. 13 alin. (4) din Hotărârea Guvernului nr. 43/2020 privind organizarea și funcționarea Ministerului Mediului, Apelor și Pădurilor, precum și ale art. 57 alin. (1), (4), (5) din Ordonanța de urgență a Guvernului nr. 57/2019 privind Codul administrativ, cu modificările și completările ulterioare,

ministrul mediului, apelor și pădurilor emite următorul

ORDIN:

Art. 1. – Se aprobă amenajamentul silvic al fondului forestier proprietate publică aparținând comunei Săcuieu și proprietate privată aparținând Școlii Gimnaziale Săcuieu și persoanelor fizice Pășcălău Mărioara, Pășcălău Iosif, Potra Lenuța și Zirbo Rodica, Unitatea de Producție I Săcuieu, județul Cluj.

Art. 2. – Direcția politicii și strategii în silvicultură din cadrul Ministerului Mediului, Apelor și Pădurilor transmite prezentul ordin proprietarilor prevăzuți la art. 1, care răspund de aplicarea și respectarea prevederilor acestuia.

Art. 3. – Prezentul ordin s-a întocmit în 3 exemplare, două pentru emitent, iar al treilea pentru proprietarii prevăzuți la art. 1.

MINISTRUL MEDIULUI, APELOR ȘI PĂDURILOR

Barna



AVIZ CTAS nr. 287 din 26.09.2019

pentru amenajamentul silvic al fondului forestier proprietate publică aparținând
comunei Săcuieu și proprietate privată aparținând Școlii Gimnaziale Săcuieu și
persoanelor fizice Pășcălău Mărioara, Pășcălău Iosif, Potra Lenuța și Zirbo Rodica,
Unitatea de Producție I Săcuieu, județul Cluj

1. Au participat la ședința de avizare:

Președinte de ședință: Dănuț Iacob

Membri CTAS: Ciprian Bădescu, Florin Achim, Marian Tudoran, Ștefan Tamaș, Gabriel
Duduman, Banu Constantin, Liviu Filip, Cristea Ioan, Gheorghe Gheorghită, Macău Cristian, Cristea
Marius

2. Din analiza făcută în cadrul ședinței de avizare a rezultat:

- amenajamentul silvic al fondului forestier, proprietate publică aparținând comunei Săcuieu și
proprietate privată aparținând Școlii Gimnaziale Săcuieu și persoanelor fizice Pășcălău Mărioara,
Pășcălău Iosif, Potra Lenuța și Zirbo Rodica, Unitatea de Producție I Săcuieu, județul Cluj, s-a elaborat de
S.C. Bios&Co SRL Timișoara, șef proiect ing. Marius Mișcoi, expert CTAP dr. ing. Constantin Banu.

- amenajamentul silvic al fondului forestier, proprietate publică aparținând comunei Săcuieu și
proprietate privată aparținând Școlii Gimnaziale Săcuieu și persoanelor fizice Pășcălău Mărioara,
Pășcălău Iosif, Potra Lenuța și Zirbo Rodica, Unitatea de Producție I Săcuieu, județul Cluj, a fost avizat
cu procesul verbal CTAP nr. 17 din 26.06.2019, recepționat de beneficiar și verificat de Garda Forestieră
Cluj.

- perioada de aplicare a amenajamentului silvic al fondului forestier, proprietate publică
aparținând comunei Săcuieu și proprietate privată aparținând Școlii Gimnaziale Săcuieu și persoanelor
fizice Pășcălău Mărioara, Pășcălău Iosif, Potra Lenuța și Zirbo Rodica, Unitatea de Producție I Săcuieu,
județul Cluj este 01.01.2019 – 31.12.2028.

3. Cu ocazia examinării amenajamentului, Comisia a constatat următoarele:

Documentele privind proprietatea: Titlurile de proprietate nr. 9295 din 22.08.2008, nr. 89 din
28.09.2004, nr. 38 din 11.11.2002, nr. 28657 din 09.02.2018, Procesele verbale de punere în posesie nr.
142 din 30.12.2005, nr. 180 din 08.05.2008, Hotărârea de Guvern nr. 384 din 13.04.2011.

Suprafața inclusă în amenajament este de 3735,1 ha, a făcut parte din O.S. Huedin (U.P. III
Săcuieu - Mărgău, U.P. IV Scrină - Răchițele, U.P. V Bologa - Vlădeasa și U.P. VI Valea Draganului) și
O.S. Remoși (U.P. I Boceasa) și din pășunea împădurită aparținând comunei Săcuieu (1921,4 ha - fond
forestier proprietate publică) și are ca folosințe: păduri și terenuri destinate împăduririi sau reîmpăduririi -
3682,1 ha din care terenuri de reîmpădurit - 2,7 ha, terenuri afectate gospodăririi silvice - 10,0 ha,
terenuri neproductive - 42,1 ha și terenuri scoase temporar din fondul forestier - 0,9 ha (ocupații și litigii
- 0,9 ha).

- Suprafața încadrată în grupa I funcțională este de 3356,3 ha;

- Suprafața încadrată în grupa a II a funcțională este de 325,8 ha.

- Structura fondului forestier (date medii):

compoziție: 76MO 13FA 8BR 2JN 1CA; vârsta medie: 63 ani; volumul la ha: 240 m³; consistența
medie: 0,72; clasa de producție medie: III.3; indicele de creștere curentă: 6,0 m³/an/ha; fond lemnos total:
884316 m³.

Procesul de producție s-a organizat în următoarele subunități de gospodărire:

S.U.P. A - Codru regulat - sortimente obișnuite:.....2357,3 ha;
S.U.P. K - Rezervații de semințe:.....35,1 ha;
S.U.P. M - Păduri supuse regimului de conservare deosebită:.....801,5 ha;
S.U.P. E - Păduri supuse regimului de ocrotire integrală:.....485,5 ha.

Bazele de amenajare:

- regim: codru;
- compoziția țel: corespunzătoare tipului natural fundamental de pădure pentru arboretele exploatabile și compoziția țel la exploatabilitate pentru celelalte arborete;
- tratamente: tăieri progresive și tăieri rase;
- exploatabilitatea: de protecție pentru arboretele încadrate în grupa I funcțională și tehnică pentru arboretele încadrate în grupa a II a funcțională;
- ciclu: S.U.P. A – 110 ani.

Posibilitatea:

- Posibilitatea de produse principale: 5129 m³/an;
- Volum de recoltat din produse secundare: 3024 m³/an, din care rărituri 2868 m³/an;
- Volum maxim posibil de extras prin lucrări de conservare: 1193 m³/an.

Lucrări prevăzute în deceniul în curs:

- asigurarea regenerării naturale: 218,7 ha;
- îngrijirea culturilor tinere: 317,9 ha;
- degajări: - ;
- curățiri: 165,7 ha, 1565 m³;
- rărituri: 905,3 ha, 28677 m³;
- tăieri de regenerare: 386,6 ha, 51290 m³, din care:
 - tăieri progresive: 370,1 ha, 47495 m³;
 - tăieri rase: 16,5 ha, 3795 m³.
- tăieri de igienă: 1245,6 ha, 9716 m³;
- lucrări de conservare: 211,9 ha, 11933 m³;
- împăduriri: 341,76 ha.

4. Concluzii rezultate:

Se propune avizarea favorabilă a amenajamentului silvic al fondului forestier, proprietate publică aparținând comunei Săcuieu și proprietate privată aparținând Școlii Gimnaziale Săcuieu și persoanelor fizice Pășcălău Mărioara, Pășcălău Iosif, Potra Lenuța și Zirbo Rodica, Unitatea de Producție I Săcuieu, județul Cluj. Beneficiarii au obligația de a parcurge procedura legală de avizare de mediu, conform H.G. 1076/2004 privind stabilirea procedurii de realizare a evaluării de mediu pentru planuri și programe.

5. Comisia:

AVIZEAZĂ FAVORABIL

Amenajamentul silvic al fondului forestier proprietate publică aparținând comunei Săcuieu și proprietate privată aparținând Școlii Gimnaziale Săcuieu și persoanelor fizice Pășcălău Mărioara, Pășcălău Iosif, Potra Lenuța și Zirbo Rodica, Unitatea de Producție I Săcuieu, județul Cluj

6. Difuzarea prezentului aviz către toți factorii interesați se va face prin grija secretariatului CTAS din minister.

**Președinte CTAS,
Secretar de Stat**

Daniel – Constantin COROAMĂ

